

...und wer macht das alles ??!

Kursleitung & Anmeldung:

Sandra Senghaas-Walter
Diplom Sozialpädagogin (BA)

Eichhäuser Straße 1
74078 Heilbronn

Tel.: 07066/912925

E-Mail: S.Senghaas@gmx.de

**Ansprechpartner der
Stadtkapelle Bad Rappenau:**

Maria Theresia Reinhardt
Jugendleitung/Organisation

Rosenstraße 10
74906 Bad Rappenau

Tel.: 0178 4300398

E-Mail: jugend.orga@stadtkapelle-
badrappenau.de

oder

Adelbert Gehring
Jugendleiter

Eichendorffstraße 10
74906 Bad Rappenau

Tel.: 07264/6423

E-Mail: adelbert.gehring@t-online.de



...wir seh'n uns bei der „jungen Stadtkapelle“,
eure Paula!

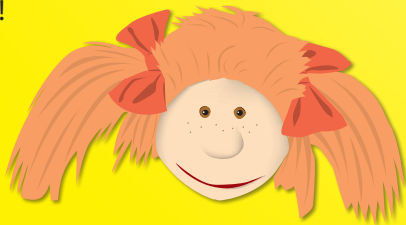

Die „junge Stadtkapelle“ informiert



**Jetzt
anmelden!**

Musik & Bewegung

im Elementarunterricht

die musikalische Früherziehung der Stadtkapelle Bad Rappenau

**Immer donnerstagnachmittags
im „Forum Fränkischer Hof“
Heinsheimer Straße, Bad Rappenau**

- Qualifizierter Unterricht bei ausgebildeten Fachkräften
- Musikalische Inhalte werden kindgerecht vermittelt
- Komplettes Instrumentarium der Stadtkapelle
- Geeigneter großer Raum für Bewegungsspiele und Tänze
- Überschaubare Gruppen bis max. 10 Kinder



...die junge
**STADT-
KAPELLE**
BAD RAPPENAU

... unser Maskottchen Paula freut sich auf dich!

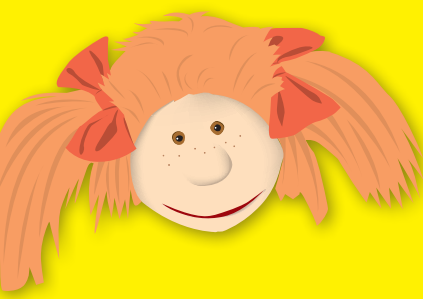

Hallo, ich bin Paula und beantworte euch die wichtigsten Fragen zu **Musik & Bewegung im Elementarunterricht!**

Worum geht es da eigentlich ???

„**Musik und Bewegung im Elementarunterricht**“ (die musikalische Früherziehung der Stadtkapelle) ist ein Angebot für Kinder im Vorschulalter ab ca. 4 Jahren.

Wann und wo findet das statt ???

Die Gruppe trifft sich einmal wöchentlich im Proberaum der Stadtkapelle „Forum Fränkischer Hof“ in der Heinsheimer Straße 16 in Bad Rappenau.

Was wird da alles gemacht ???

Die drei Bereiche **Musik, Bewegung und Wahrnehmung** werden in altersgemäßen Themen vermittelt und gefördert. Inhalte der 1-stündigen Kurse sind u. a.

- Sensibilisierung der Sinne
- Stimme und Sprache
- Instrumentenkunde
- Inhalte der Musiklehre
- Elementares Musizieren (z. B. mit Rassel, Trommel, usw...)
- Tanzen
- soziales Lernen und Miteinander

Wichtigstes Ziel ist dabei immer die **Neugierde** und die **Kreativität** sowie die **Freude der Kinder an der Musik** zu wecken und zu erhalten!

Wie lange dauert so ein Kurs ???

Die Kurse sind für mindestens ein Jahr angelegt. Im zweiten Jahr findet dann ein Aufbaukurs statt.

...und was kostet das alles ???

Die Gebühren betragen **monatlich 20,- €**

Habt ihr Interesse ???

Nebenan geht's weiter ...

Anmeldung zur musikalischen Früherziehung der Stadtkapelle Bad Rappenau

Vorname, Name (Erziehungsberechtigte/r)

Straße

PLZ, Ort

Telefon/Mobil

E-Mail

Hiermit melde ich meinen Sohn/meine Tochter

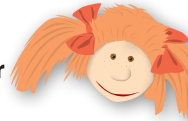

Name

geboren am

zum einjährigen Kurs der musikalischen Früherziehung an.

Die Gebühren betragen **20,- €/Monat**. Sie werden im Voraus in vierteljährlichen Raten von meinem Konto abgebucht.

Hiermit ermächtige ich die Stadtkapelle Bad Rappenau zur Abbuchung der fälligen Gebühren von meinem Konto:*

Bank

BIC

IBAN

Kontoinhaber

Datum, Unterschrift des Erziehungsberechtigten

* Während der Ferienzeit finden keine Kurse statt! Die Unterrichtsferien richten sich nach der geltenden Ferienordnung der Grundschule Bad Rappenau. Es wird darauf hingewiesen, dass die Unterrichtsgebühren auch in den gesetzlichen Ferien entrichtet werden müssen! Ab dem 3. Unterrichtsausfall pro Schuljahr wird der Unterricht nachgeholt.

Musik & Bewegung
im Elementarunterricht
die musikalische Früherziehung der Stadtkapelle Bad Rappenau